

CURSO

BOCA Y POSTURA BOCA Y PERCEPCIÓN

**VIERNES 19 Y SÁBADO 20
ENERO 2024**

DR. D. MANUEL GARCÍA GONZÁLEZ

DURACIÓN: 8 horas lectivas

HORARIO:

Viernes 16:30 a 21:00 horas
Sábado: 9:30 a 14:00 horas

LUGAR:

Hotel Ciudad de Vigo
Concepción Arenal, 5, 36201 VIGO

(Precios especiales de alojamiento para los asistentes.
Hotel Ciudad de Vigo - teléfono 986227820).



DERECHOS DE INSCRIPCIÓN:

Curso gratuito para dentistas y estudiantes de Odontología con acreditación.

DIPLOMA:

Se hará entrega de Acreditación de Asistencia.
Se debe acreditar la asistencia al 90 por ciento de la duración del curso.

INSCRIPCIONES:

Para asistir al curso es necesario realizar la inscripción enviando un correo electrónico: cooe36@colegiopontevedraourense.com o llamando al teléfono del Colegio (986864449)

Las plazas son limitadas y atendidas por riguroso orden de inscripción.

COLABORA:



Objetivos

1. Mostrar las vía sensoriales que influyen en la regulación postural y en la maloclusión dental.
2. Dar a conocer la sensorialidad y la percepción oral
3. Enseñar la clínica postural/propioceptiva.
4. Entender porque los tratamientos orales pueden influir positivamente o negativamente en el bienestar del paciente.
5. Mostrar el efecto terapéutico de las microestimulaciones orales (ALPH) y su papel en la regulación propioceptiva.
6. Dar a conocer la importancia de la neuromodulación trigeminal en diversos trastornos de aprendizaje. Ampliando horizontes.

Programa

- Qué es el Síndrome de Deficiencia Postural.
- Problemas descendentes, ascendentes y mixtos. Valoración diagnóstica
- V par craneal y conexiones. Concepto mecánico-sensorial.
- Sensorialidad oral y percepción. ¿Pueden los tratamientos orales modificarla favorable o negativamente?
- Síndrome de Disfunción Proprioceptiva (SDP). Cuestionario SDP.
- Síndrome de Dispercepción Oral (SDO).
- ¿Cómo efectuar la regulación propioceptiva en la maloclusión, deficit de atención, dificultades de aprendizaje, dolor crónico? Colaboración multidisciplinar
- ¿Es posible la integración sensorial correcta de los tratamientos orales?
- ¿Cómo realizamos la valoración clínica del paciente?
- ¿Qué son las estimulaciones orales: ALPH?
- ¿Podemos tratar el bruxismo y las hipoapneas-apneas sin férulas?

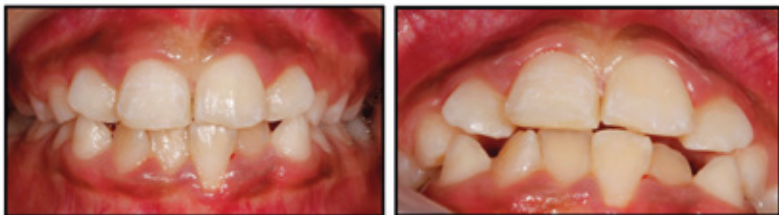

CV

- Licenciado en Odontología 1995 por la Universidad de Santiago
- Beca Rhône-Poulenc Rorer para la iniciación a la investigación (1995)
- Máster en Implantología Straumann/ITI – International Team of Implantology (Madrid, 2000-2001)
- Formado en Kinesiología Médica Odontológica según el Método GME SEKMO (Madrid, 2009-2010)
- Máster en Posturología y Podoposturología por la Universidad de Barcelona (2009-2011)
- Profesor del curso: "Kinesiología Médica Odontológica y Posturología según el método GME"
- Profesor en el Posgrado de la UCAM "Experto en Posturología".
- Profesor en la formación "Posturología clínica" organizado por ITG Bilbao.
- Coordinador y profesor en el "Curso teórico- práctico de ALPH. Ortodoncia Neurosensorial" organizado por IDP GARLA
- Miembro de las sociedades SEKMO, SEPES, AEDE, ISPROD.
- Autor de varias publicaciones y comunicaciones a congresos nacionales e internacionales relacionados con medicina y cirugía oral, estética, kinesiología y posturología.
- Premio a la mejor comunicación en el XV Congreso Sekmo 2015 Zaragoza: "Integración sensorial del Ortótico. Método REPTO"
- Experto Universitario en Psicomotricidad y Neuromotricidad por la Universidad de La Rioja 2022.



**DR. D. MANUEL
GARCÍA GONZÁLEZ**

BOCA Y POSTURA BOCA Y PERCEPCIÓN

COLABORA:

